

Christoph Spuhler
www.spuhler-holz.ch

Rümikerstrasse 13
Tel 056 243 18 93

5463 Wislikofen
Fax 056 243 18 94

Objekt	Umbau Casa Erica
Bauherrschaft	Geiser Urs, Locarno-Solduno
Ausführung	2008
Architekt:	Alzata Architetti, Losone
Grundriss:	Ca. 3.75 m / 3.75 m
Besonderes:	Lignum Holzpreis 2009



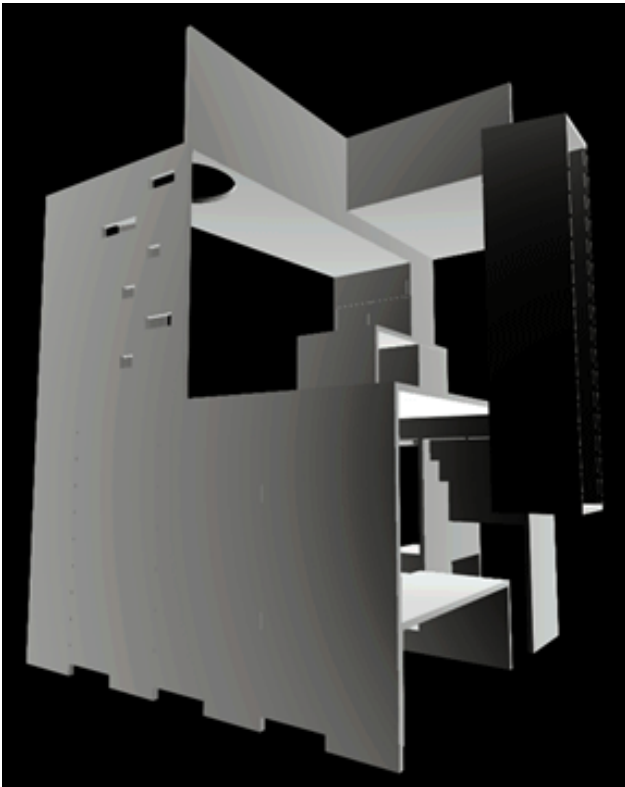

CLIMA ABITATIVO OTTIMALE ⑦

È nel centro di Locarno-Solduno che si trova questo spazio abitativo con superficie di soli 14 m². Circondato da aree asfaltate, la parte inferiore della muratura è costantemente umida. Un risanamento globale non entra in considerazione, poiché la casa è abitata per soli sei mesi all'anno. Gli architetti hanno incorporato al muro delle lastre in legno lamellare a tre strati, che però hanno ridotto lo spazio al minimo. Il color argenteo del mini-appartamento su tre livelli dà comunque l'impressione di ampiezza, malgrado lo spazio destinato ai servizi sia prestabilito. Il clima abitativo è ben regolato: la circolazione

dell'aria tra la parte ristrutturata in legno e la vecchia costruzione massiccia regola il tenore di umidità. La soluzione convince per la massima funzionalità tra gli spazi abitativi, per la creazione di spazi gradevoli e per la precisione dell'esecuzione. Un'unità abitativa compatta insolita, che fornisce un prezioso contributo alla domanda di quanto spazio l'uomo usi per vivere – una questione a cui per 50 anni abbiamo evitato di rispondere.

ANNIDAMENTO, 2008

Contrada Maggiore 15, Locarno-Solduno

> Committente: Urs Geiser, Burgdorf

> Architetti: alzata architetti, Hanspeter Wespi e Nicola Stanga, Losone

> Ingegnere: Christoph Spuhler, Wislikofen

> Costruzione in legno: Oesch Innenausbau, Steffisburg

> Tipo di legno utilizzato in prevalenza: abete rosso
legno lamellare 51 mm, verniciato color argento

> Costi (CCC 1-9): CHF 175 000.-
